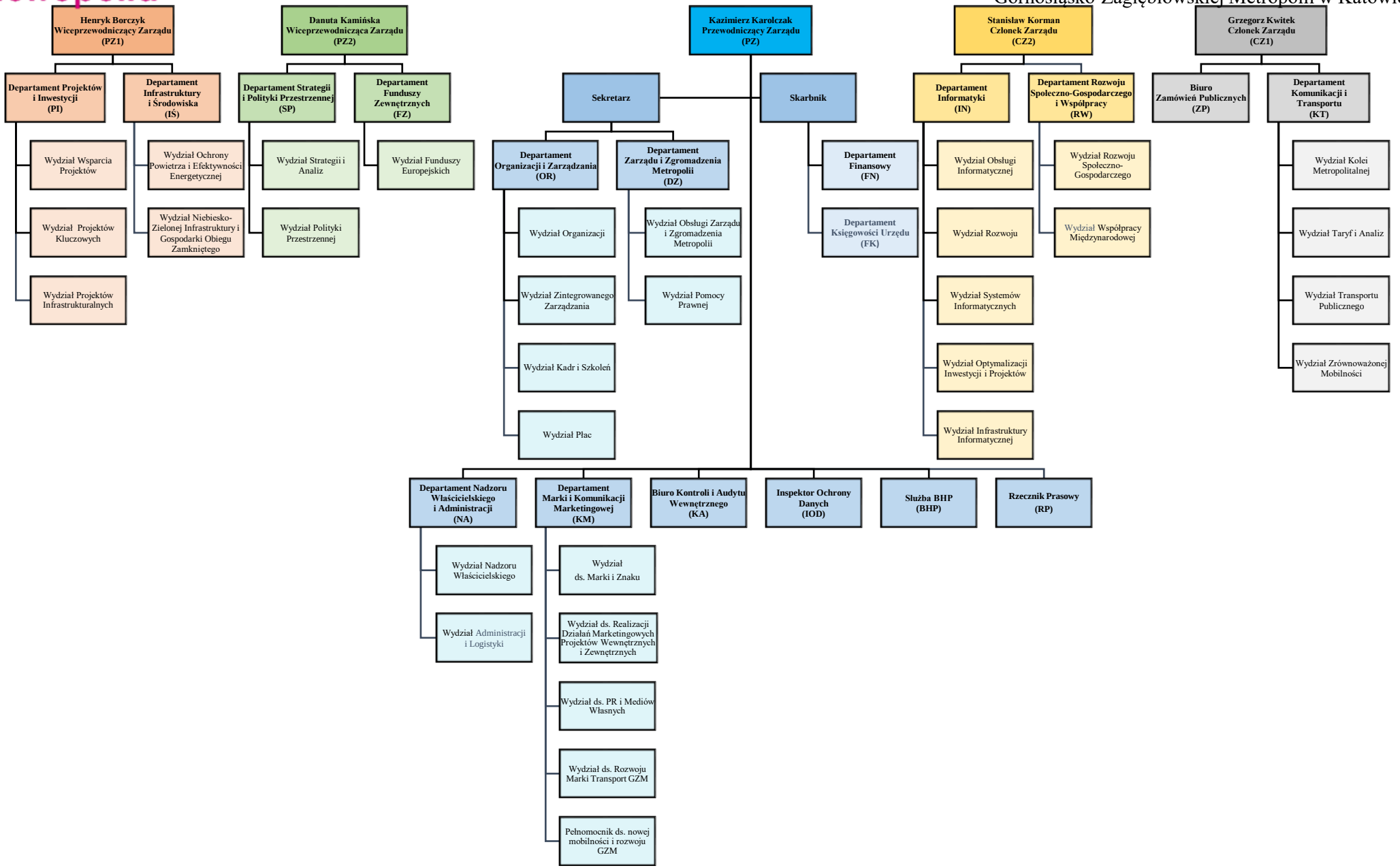
Kazimierz Karolczak Przewodniczący Zarządu (PZ)
Henryk Borczyk Wiceprzewodniczący Zarządu (PZ1)
Danuta Kamińska Wiceprzewodnicząca Zarządu (PZ2)
Stanisław Korman Członek Zarządu (CZ2)
Grzegorz Kwitek Członek Zarządu (CZ1)
Departament Projektów i Inwestycji (PI)
Departament Infrastruktury i Środowiska (IŚ)
Departament Strategii i Polityki Przestrzennej (SP)
Departament Funduszy Zewnętrznych (FZ)
Sekretarz
Skarbnik
Departament Informatyki (IN)
Departament Rozwoju Społeczno-Gospodarczego i Współpracy (RW)
Biuro Zamówień Publicznych (ZP)
Departament Komunikacji i Transportu (KT)
Wydział Wsparcia Projektów
Wydział Projektów Kluczowych
Wydział Projektów Infrastrukturalnych
Wydział Ochrony Powietrza i Efektywności Energetycznej
Wydział Niebiesko-Zielonej Infrastruktury i Gospodarki Obiegu Zamkniętego
Wydział Strategii i Analiz
Wydział Polityki Przestrzennej
Wydział Funduszy Europejskich
Departament Organizacji i Zarządzania (OR)
Departament Zarządu i Zgromadzenia Metropolii (DZ)
Wydział Organizacji
Wydział Zintegrowanego Zarządzania
Wydział Kadr i Szkoleń
Wydział Płac
Wydział Obsługi Zarządu i Zgromadzenia Metropolii
Wydział Pomocy Prawnej
Departament Finansowy (FN)
Departament Księgowości Urzędu (FK)
Wydział Obsługi Informatycznej
Wydział Rozwoju
Wydział Systemów Informatycznych
Wydział Optymalizacji Inwestycji i Projektów
Wydział Infrastruktury Informatycznej
Wydział Rozwoju Społeczno-Gospodarczego
Wydział Współpracy Międzynarodowej
Wydział Kolei Metropolitalnej
Wydział Taryf i Analiz
Wydział Transportu Publicznego
Wydział Zrównoważonej Mobilności
Departament Nadzoru Właścicielskiego i Administracji (NA)
Departament Marki i Komunikacji Marketingowej (KM)
Biuro Kontroli i Audytu Wewnętrznego (KA)
Inspektor Ochrony Danych (IOD)
Służba BHP (BHP)
Rzecznik Prasowy (RP)
Wydział Nadzoru Właścicielskiego
Wydział Administracji i Logistyki
Wydział ds. Marki i Znaku
Wydział ds. Realizacji Działań Marketingowych Projektów Wewnętrznych i Zewnętrznych
Wydział ds. PR i Mediów Własnych
Wydział ds. Rozwoju Marki Transport GZM
Pełnomocnik ds. nowej mobilności i rozwoju GZM